

Zakład Diagnostyki Laboratoryjnej [1]

Dane kontaktowe: Tel. **41 36 74 684**, fax. **41 36 74 683**

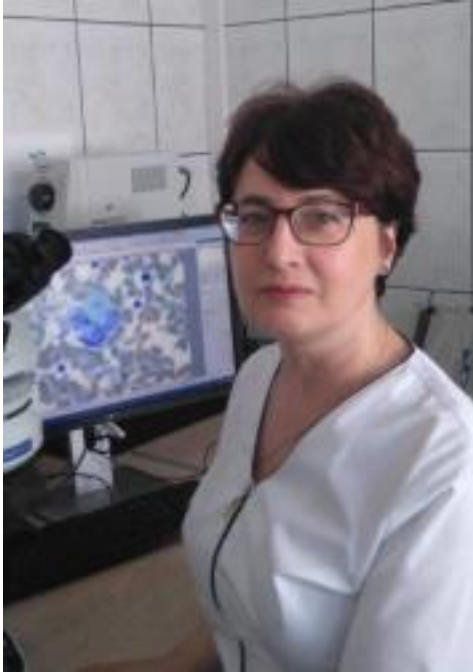

Kierownik: **mgr Grażyna Antczak**

Z-ca kierownika: **mgr Beata Borkowska**

Personel/Kadra:

- diagnosta laboratoryjny, specjalista II^o w dziedzinie analityki klinicznej – 1 osoba,
- diagnosta laboratoryjny, specjalista II^o w dziedzinie diagnostyki laboratoryjnej – 1 osoba,
- diagnosta laboratoryjny, specjalista II^o w dziedzinie laboratoryjnej diagnostyki medycznej - 4 osoby,
- diagnosta laboratoryjny, specjalista I^o w dziedzinie analityki klinicznej – 6 osób,
- diagnosta laboratoryjny – 9 osób,

- asystent–fizyk, dr. n. fiz. – 1 osoba
- technik analityki medycznej – 4 osoby,
- sekretarka medyczna,
- pomoc laboratoryjna – 1 osoba.

Struktura organizacyjna Zakładu Diagnostyki Laboratoryjnej:

- Pracownia Analityki Ogólnej
- Pracownia Biochemii
- Pracownia Cytometrii Przepływowej
- Pracownia Białek
- Pracownia Hematologii
- Pracownia Koagulologii
- Punkt Przyjęcia Materiału - tel. 41 36 74 681
- Punkt Dystrybucji Składników Krwi

Działalność medyczna:

W ZDL wykonywany jest szeroki panel badań, w tym badania wysoce specjalistyczne. Posiadamy wysokiej klasy nowoczesny sprzęt.

Mając świadomość stałego wzrostu standardów w dziedzinie diagnostyki laboratoryjnej staramy się stale udoskonalać nasze metody analityczne oraz podnosić kwalifikacje kadry laboratoryjnej poprzez zdobywanie specjalizacji, aktywne uczestnictwo w szkoleniach, kursach i konferencjach naukowych.

Pracownicy są aktywnymi członkami towarzystw naukowych: *Polskiego Towarzystwa Diagnostyki Laboratoryjnej, Polskiego Towarzystwa Hematologów i Transfuzjologów, Polskiego Towarzystwa Cytometrii.*

Od początku działania laboratorium odbywają się w nim wakacyjne praktyki studenckie. Od 2007 roku prowadzimy staże w ramach specjalizacji w dziedzinie diagnostyki laboratoryjnej.

Jakość badań monitorowana jest poprzez uczestnictwo w programach kontroli jakości: ogólnopolskich organizowanych przez Centralny Ośrodek Badań Jakości w Diagnostyce Laboratoryjnej, jak i międzynarodowych: RIQAS, UK NEQAS, LABQUALITY, ECAT.

Załącznik:  [Wykaz badań laboratoryjnych wykonywanych w Zakładzie Diagnostyki Laboratoryjnej](#) [2]

 [Zlecenie badań. Warunki pobierania i transportu materiału do badań laboratoryjnych](#) [3]



[4]



[5]



[6]

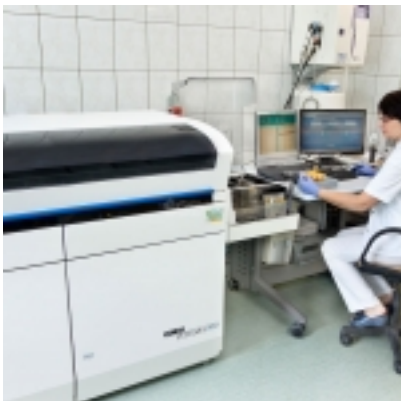

[7]



[8]



[9]



[10]

[Centrum](#) [11]

Source URL: <https://onkol.kielce.pl/pl/centrum/zaklad-diagnostyki-laboratoryjnej>

Links

- [1] <https://onkol.kielce.pl/pl/centrum/zaklad-diagnostyki-laboratoryjnej>
- [2] https://onkol.kielce.pl/sites/default/files/zalaczniki/2016_wykaz_badan_wykonywanych_w_zakladzie_diagnostyki_laboratoryjnej.pdf
- [3] https://onkol.kielce.pl/sites/default/files/zalaczniki/2018.10_warunki_pobierania_i_transportu_materialu_do_badan_laboratoryjnych_zdl_0.pdf
- [4] https://onkol.kielce.pl/sites/default/files/styles/colorbox-zoom/public/galerie/img_3478-x.jpg?itok=gDRQZN7N
- [5] https://onkol.kielce.pl/sites/default/files/styles/colorbox-zoom/public/galerie/img_3491-x.jpg?itok=yjdAPQ2I
- [6] https://onkol.kielce.pl/sites/default/files/styles/colorbox-zoom/public/galerie/img_3493-x.jpg?itok=E53JpUsr
- [7] https://onkol.kielce.pl/sites/default/files/styles/colorbox-zoom/public/galerie/img_3507-x.jpg?itok=UMVdk3Nb
- [8] https://onkol.kielce.pl/sites/default/files/styles/colorbox-zoom/public/galerie/img_3516-x.jpg?itok=mUhkL2If
- [9] https://onkol.kielce.pl/sites/default/files/styles/colorbox-zoom/public/galerie/img_3525-x.jpg?itok=n_8PzuCF
- [10] https://onkol.kielce.pl/sites/default/files/styles/colorbox-zoom/public/galerie/img_3528-x.jpg?itok=m_HuUoAC
- [11] <https://onkol.kielce.pl/pl/sekcja/centrum>